

Samedi 1^{er} juin 2013 : Excursion de la S.H.G.B.E
« La Chapelle Royale de Dreux et le Château de Maintenon »

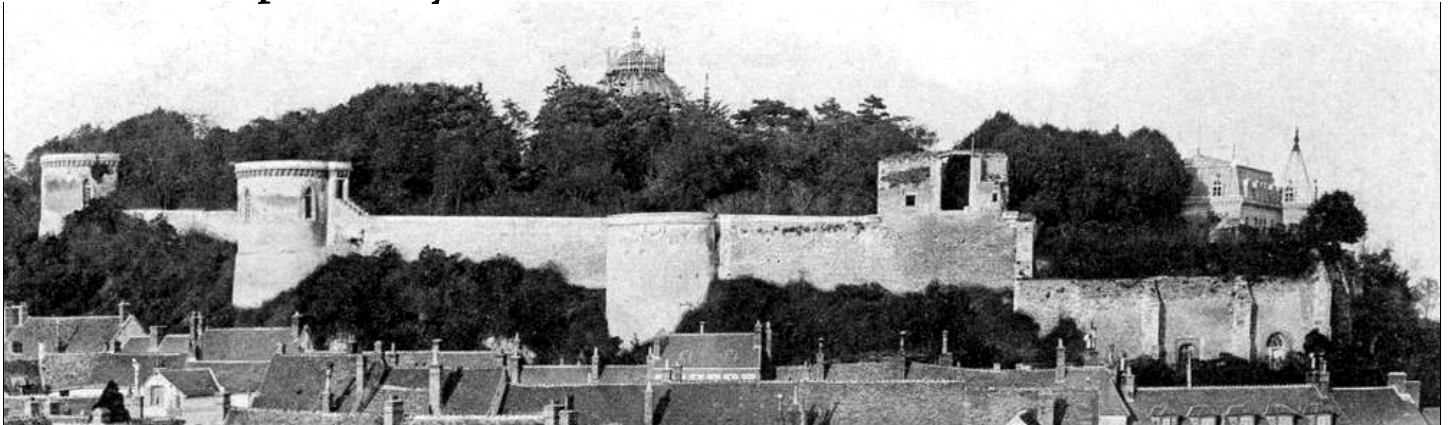

La Chapelle royale construite au cœur de l'ancienne forteresse des comtes de Dreux.

Le matin visite de la



Au cœur de l'ancienne forteresse médiévale, la duchesse d'Orléans avait fait élever, de 1816 à 1821, une chapelle néo-classique afin de donner une sépulture digne aux morts de sa famille. Son fils Louis-Philippe, la fait agrandir de 1839 à 1845, dans un style néogothique, pour y créer la nécropole royale de sa dynastie, un « Saint-Denis des Orléans ».



Vous y découvrirez un remarquable condensé des arts du XIX^e siècle avec des œuvres dues aux artistes les réputés de l'époque :

— Claude-Philippe Cramail, l'architecte de 1816, créateur de la coupole, haute de 25 m et sa verrière centrale. Lefranc, architecte de la 2^e construction ;

— Hippolyte Flandrin, Delacroix, Ingres, Horace Vernet pour le dessin des vitraux réalisés par la Manufacture royale de Sèvres ;

— Antonin Mercié, sculpteur du tombeau de Louis-Philippe 1^{er} et de son épouse Marie-Amélie, achevé en 1886 ;

— James Pradier, Aimé Millet, Henri Chapu entre autres, sculpteurs des gisants du Déambulatoire et des Cryptes.

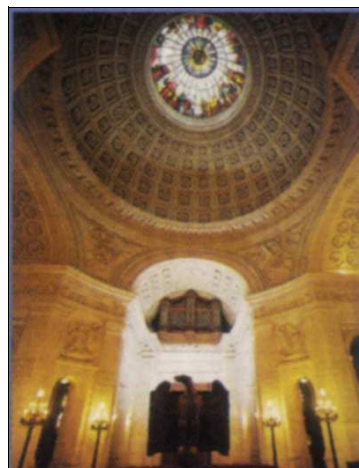

Le midi : **Déjeuner Au Domaine de la Chapelle Royale dans la salle Henri IV**

L'après-midi visite guidée du

CHÂTEAU DE MAINTENON



C'est sur les bases d'une ancienne forteresse du XIII^{ème} siècle que le château est édifié en 1505 par Jean Cottereau, surintendant des finances de Louis XII et de François I^{er}. Ce château présente toutes les caractéristiques de la première Renaissance française.

Les rémunérations de ses services en tant que gouvernante des enfants illégitimes du roi Louis XIV, de 1669 à 1673, permettent à Françoise d'Aubigné d'acheter le château en décembre 1674. Un an plus tard elle devient marquise de Maintenon. En 1680, Louis XIV la nomme dame d'atour de la dauphine Marie-Anne et en 1683 après la mort de la reine Marie-Thérèse, elle épouse secrètement le roi.

A Maintenon elle fait rajouter une aile au château et tracer les jardins par Le Nôtre.

En 1695, sans descendance directe, Madame de Maintenon

lègue le domaine à sa nièce Françoise Amable d'Aubigné lors de son mariage avec Adrien Maurice, duc d'Ayen puis duc de Noailles. Le château restera alors dans la famille de Noailles.

Aujourd'hui, le Conseil Général d'Eure-et-Loir assume en intégralité l'entretien, la gestion, l'exploitation et l'animation du site.



Vous pourrez également y voir les grandioses ruines de l'aqueduc qui enjambe l'Eure dans la traversée du domaine.

Cet ouvrage inachevé est un des éléments du projet titanesque dirigé par Vauban pour alimenter le domaine royal de Versailles avec les eaux de l'Eure par la construction d'un canal d'une longueur d'environ 80 kms. Commencée en 1685, cette construction sera interrompue 3 ans plus tard par la guerre de la Ligue d'Augsbourg et le chantier ne sera jamais repris.

La première partie de la visite

C'est la découverte des appartements du XVII^e siècle de Madame de Maintenon et du maréchal Adrien-Maurice duc d'Ayen puis duc de Noailles.

La seconde partie de la visite

Elle se déroule dans les petits appartements du XIX^e siècle aménagés par le duc Paul de Noailles et sa femme Alicia de Rochechouart de Mortemart, le salon du Roi ou ancienne chambre de Louis XIV à Maintenon et dans les grands appartements du XIX^e siècle suivi de la galerie inspirée des galeries des châteaux de Versailles et d'Eu aménagées par Louis-Philippe.